Дуэт для снижения лишнего веса и коррекции фигуры от японского бренда ATMORE

Ryukyu Silhouette FACE & BODY CREAM 37,1°C

Крем массажный для лица и тела Рюкю Силуэт 37,1°C

Уникальный массажный жиросжигающий крем для тела и коррекции овала лица предназначен для улучшения состояния кожи, избавления от целлюлита, сжигания жира, улучшения формы овала лица, подтяжки бюста, избавления от лишних килограммов.

- Улучшает кровообращение.
- Благодаря ионам платины и другим драгоценным металлам и лекарственным растениям, входящим в состав, поддерживает температуру тела 37,1°C и буквально топит застоявшийся, ставший твёрдым жир.
- Способствует снижению веса до -15 кг!
- Обладает ярко выраженным лифтинговым эффектом .
- Уменьшает лицо.
- Благодаря уникальной текстуре проникает в глубокие слои кожи и расщепляет жировые клетки.
- Увеличивает объём груди.
- Улучшает цвет кожи лица и тела.
- Улучшает нарушение кровоснабжения нижних и верхних конечностей.
- Улучшает лимфоток.
- Способствует устранению целлюлита.

Объем рассчитан на курс 3 месяца.

Крем применяется в домашних условиях, для максимального результата рекомендуется выполнять профессиональный массаж в салоне.
Для более быстрого результата рекомендуется применение мыла-скраба для тела Ryukyu Silhouette Salt Soap.

Активные ингредиенты:

платиновая пудра, турмалин, нефрит, бентонит, каолиновые жировые растворы, экстракты кофе и чая мате, органические минеральные соединения с о. Окинава, очищенная глубоководная вода, ионизированная соль океана Эпсома или Английская соль.

Способ применения:

Для тела: нанести крем массажными движениями на проблемные зоны, выполнить массаж. Для достижения наилучшего результата рекомендуется наносить крем после применения мыла-скраба для тела Атмор. Для улучшения эффекта в салоне крем Рюкю Силуэт 37,1°C можно совмещать с аппаратом RF, EMS, термоодеялом, любыми массажными техниками.

Для лица: равномерно нанести крем на кожу лица. Для уменьшения объёма лица и лифтинга кожи рекомендуется выполнить массаж. Для достижения наилучшего результата рекомендуется наносить крем Рюкю Силуэт 37,1°C на кожу лица ежедневно.

Подробная информация:

С возрастом жир тела становится плотным. Для эффективной потери веса его необходимо смягчать.

Крем Ryukyu Silhouette FACE & BODY CREAM 37,1°C выделяет тепло и оказывает разогревающее действие. Благодаря ежедневному нанесению крема на тело и нижнюю часть лица, жир становится более мягким и быстрее уходит.

Концентрация и сочетание активных ингредиентов (платина, минералы и травы) повышают температуру кожи до 37,1°C.

За счет взаимодействия активных компонентов, состав проникает глубоко в кожу и активирует движение жировых клеток и лимфоток.

Разогревая бурые жировые клетки в области спины, плеч и предплечья, крем вызывает лимфатическую активность в верхней части тела, что способствует увеличению груди.

Крем разработан для прогревания глубоких слоев жира, что способствует похудению. Применение Ryukyu Silhouette FACE & BODY CREAM 37,1°C способствует как быстрому, так и пролонгированному результату потери веса.

Ежедневное нанесение на кожу тела и лица 10 г средства, повышает метаболизм, улучшает кровообращение и лимфатическую циркуляцию, ускоряет вывод токсинов и приводит к высокой потере веса (фактические результаты до -30 кг*).

Вы худеете, прощаетесь с целлюлитом, уменьшается размер одежды и снижается чувствительность к холоду, улучшается работа суставов и состояние кожи, т.к. крем также способствует глубокому увлажнению кожи.

Информация для косметологов:

Ryukyu Silhouette FACE & BODY CREAM 37,1 C можно совмещать с RF, EMS, термоодеялом, любыми массажными техниками.

Для уменьшения объёма лица и лифтинга кожи лица рекомендуется выполнить массаж на креме. Для улучшения результата и закрепления эффекта необходимо ежедневно наносить крем на кожу тела и нижней части лица

Рекомендуется наносить крем после применения мыла-скраба для тела Ryukyu Silhouette Salt Soap.

*Ежедневное применение Ryukyu Silhouette FACE & BODY CREAM 37,1°C в домашних условиях, профессиональный массаж раз в неделю в течение 3 месяцев и -15 кг!**

Состав: вода, цетеариловый этилгексаноат, пропилен гликоль, октилдодецил-эрулат, бис-диглицериловый полиациладипат, миристиловый спирт, гидролизат касторового масла, триглицерид, глицерин, бутилен гликоль, масло семян касторки, турмалин, нефритовая пудра, морской ил, платновая пудра, бентонит, каолин, слюда, гиалуронат натрия, гидролизованный коллаген, экстракт фукуса, сфинголипиды, экстракт сисо, экстракт пассифлоры, экстракт корня имбиря, экстракт стручкового перца, экстракт арники монтана, экстракт цедры мандарина Уншиу, кафеин, карнитин, коэнзим А, экстракт листьев падуба парагвайского, экстракт семян кофе сорта Арабика, глауцин, экстракт гидролизованного кориандра, экстракт апельсиновой цедры, аскорбилтетраизопальмитат (витамин С), сода, целлюлозная камедь,полисорбат 80, фосфолипиды, глицерил жирных кислот миндаля, цетил гидроксиэтилцеллюлозы, токоферол, глицерил стеариновой кислоты, глюкозид кокоса, экстракт корня солодки, пчелиный воск, диметикон, ароматизатор.
Производитель: Medical Dose Co., Ltd. 13-15 Kamikawabata-cho, Hakata-ku, HakataCity, Fukuoka, Japan, Япония.

Рекомендованная цена: 40 000 р.
Объем: 400 г
Артикул: AT02

* Это индивидуальный опыт, одинаковые результаты не гарантированы для всех.

Atmore Ryukyu Silhouette Salt Soap

Мыло-скраб на основе английской соли Рюкю Силуэт

Мыло-скраб Ryukyu Silhouette Salt Soap очищает кожу тела от ороговевших клеток, способствует похудению и увлажняет, способствует увеличению тонуса и уплотнению кожи на проблемных местах, в том числе на внутренней части рук.

- Экстракт чая мате и кофе способствуют расщеплению жировых клеток.
- Уникальная морская грязь с острова Окинава «Кучя», содержащая в себе каолиниты, сукновальную глину, хлориты размером менее 100 микрон, способствует лифтингу кожи и похуданию тела.
- Уникальная соль Эпсома, или Английская соль, является естественным натуральным эксфолиантом, противовоспалительным средством, которое снимает боли в спине, суставах и мышцах, решает проблемы с кишечником, очищает кожу, снимает напряжение и усталость, выводит токсины из организма.
- Папаин отшелушивает омертвевшие частицы эпидермиса, способствует последующей регенерации новых клеток. Папаин действует и как увлажняющий компонент, оптимизируя водный баланс эпидермиса. Этот фермент стимулирует клеточный метаболизм кожи, необходимый для поддержания осмотического равновесия в эпидермисе.
- Экстракт страстоцвета, экстракт косточек цитруса депресса с острова Окинава, экстракт листьев алоэ и экстракт чёрного сахара увлажняют кожу, не вызывая ощущение сухости после принятия душа.

Способ применения:
Во время принятия ванны или душа, взять небольшое количество мыла-скраба, взбить пену, нанести на кожу тела, помассировать и тщательно смыть.

Состав: морская соль, вода, сульфонат олефин, глицерин, сульфат магния, папаин, экстракт страстоцвета, чёрный сахар, экстракт листьев алоэ вера, глюкозид касторового масла, каприл гликоль, экстракт фукуса, экстракт листьев гинко билоба, экстракт листьев камелии, экстракт , экстракт корня иглицы, экстракт листьев конского каштана, экстракт чая матэ, экстракт зерен кофе Арабика, глицерид миндаля, цетил гидроксиэтилцеллюлозы, экстракт морский водорослей Модзуку, экстракт цитруса депрессы, токоферол, морской ил, тамариндовая паста, бутилен гликоль, ароматизатор.
Производитель: Medical Dose Co., Ltd. 13-15 Kamikawabata-cho, Hakata-ku, HakataCity, Fukuoka, Japan, Япония.

Рекомендованная цена: 10 200 р.
Объем: 200 г
Артикул: AT01

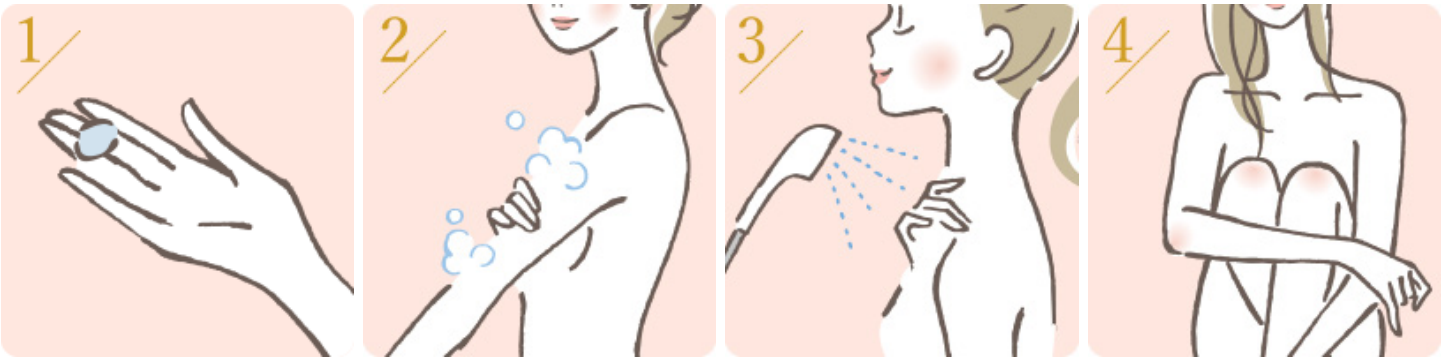

Исследования

bodyfit™

В СОСТАВ ЖИРОСЖИГАЮЩЕГО КРЕМА АТМОР входит **запатентованный комплекс активных ингредиентов БодиФит™**, показавший потрясающие результаты в борьбе с жировыми отложениями.

В состав комплекса входят:

- **глауцин,**
- **этанол,**
- **каприлилгликоль,**
- **кокоглюкозид,**
- **глицерин,**
- **вода.**

17 женщин в течение 56 дней наносили на кожу бедра эмульсию с 2.5% БодиФит™.

Жировые отложения и гладкость кожи замерялись по технологии Foits в лаборатории Spincontrol Laboratories (Франция).

Степень отечности измерялась влагомером D по технологии Delfin technologies.

Применение БодиФит™ способствует улучшению дренажа воды в глубоких слоях кожи

43% 35% — **Повышение гладкости кожи максимально на 43%, уменьшение целлюлита на 35%**

20% через 28 дней — **Подтянутость кожи бедер увеличилась максимально до 20% через 28 дней регулярного нанесения БодиФит™**

В процессе деления фибробласты* могут превращаться в жировые клетки — адипоциты.

* Фибробласты — это клетки соединительной ткани организма, синтезирующие внеклеточный матрикс.

- Активация митоза (деление клеток).
- Активация генов (дефференцирующие факторы, транскрипционные факторы, липогенные ферменты).
- Увеличение содержания внутриклеточного кальция.
- Изменения во внеклеточном матриксе и цитоскелете.

Роль кальция в процессе дифференцировки жировых клеток

Кальций, находящийся в жировых клетках, подавляет синтез аденилатциглазы и активирует фермент фосфодиэстеразу, катализирующий расщепление цАМФ, способствуя тем самым синтезу жиров.

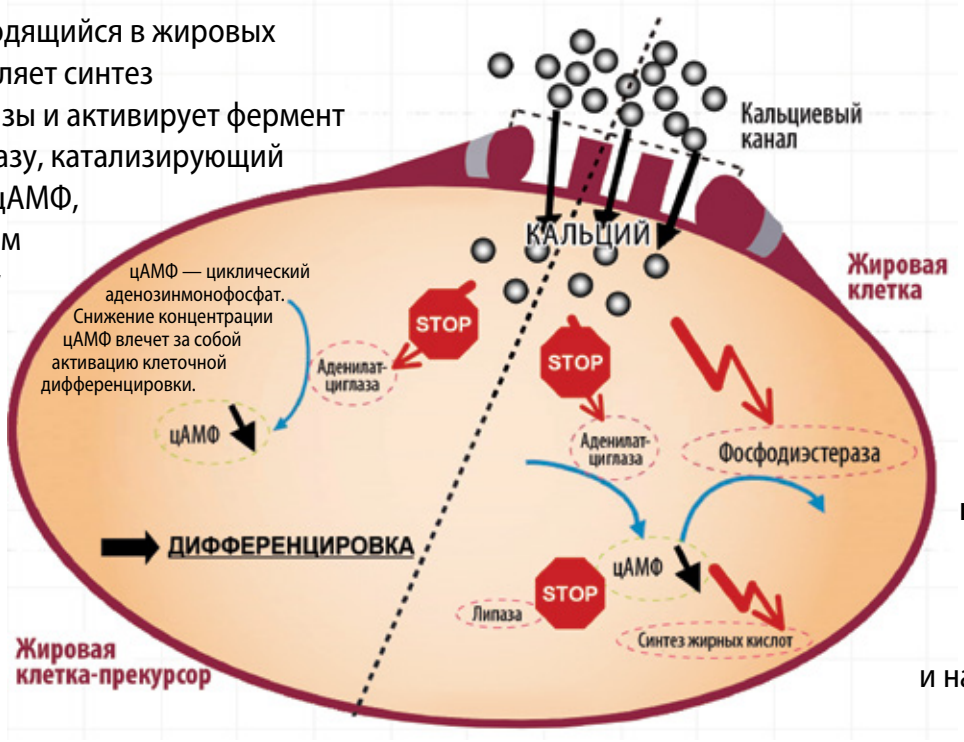

Увеличение концентрации кальция в жировых клетках активирует преобразование клеток в жировые и накопление жировых отложений.

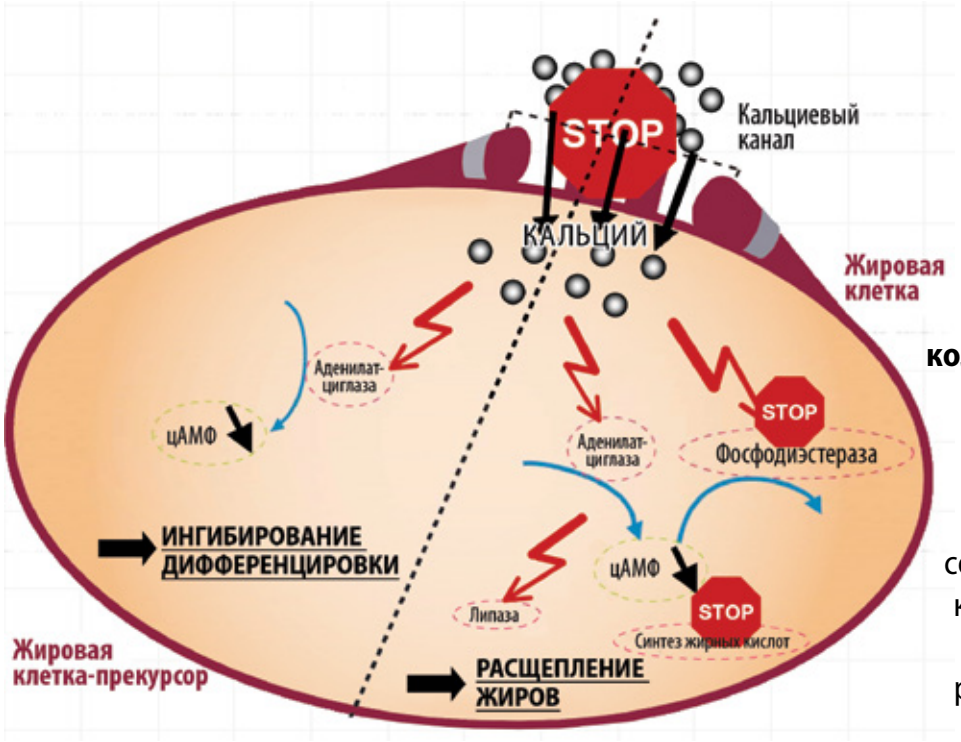

Уменьшение количества кальция, поступаемого через кальциевые каналы в жировые клетки, подавляет созревание жировых клеток-прекурсоров и активирует расщепление жиров

ГЛАУЦИН И ЖИРОВЫЕ КЛЕТКИ

регулирование (сокращение) поступления кальция в клетки подавление фермента *фосфодиэстераза*

Глауцин — флавоноид, который содержится в различных растениях, в частности, растении *Глауциум желтый (Glaucium flavum)*.

Глауцин и жировые клетки

- **Глауцин** в составе **БодиФит™** синтетического происхождения.
- Известен своим выраженным противовоспалительным действием.
- Опубликованы результаты научных исследований о способности глауцина подавлять супероксидные радикалы, фермент эластазу (расщепляет эластин) и кальциевые сигналы в клетке.

БодиФит™ и жировые отложения

In vitro

- ингибирование дифференцировки клеток (маркер g3pdh),
- реверсия дифференцировки (липолиз, морфология).

In vivo

- уменьшение жировых отложений,
- уменьшение отечности,
- лифтинговый эффект.

Реверсивная дифференцировка

IN VITRO TEST

В среду с жировыми клетками добавляли **БодиФит™** разной степени концентрации, уровень липолиза определялся, исходя из количества выделяемого при расщеплении жира глицерина. Красным цветом обозначены жировые скопления.

БодиФит™ эффективно снижает уровень содержания липидов в жировых клетках.

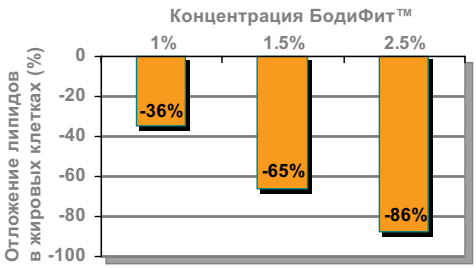

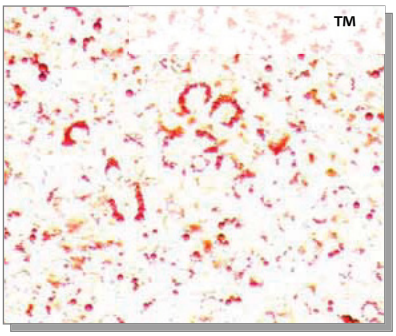

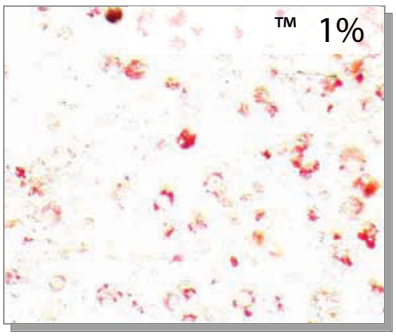

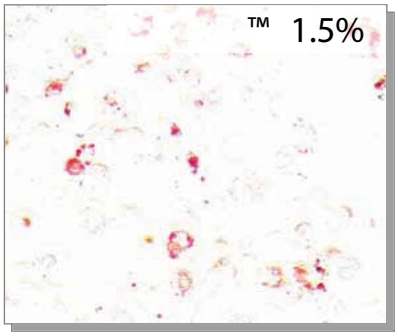

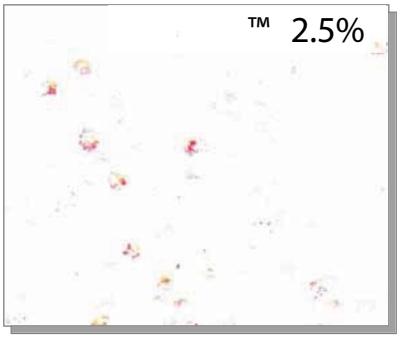

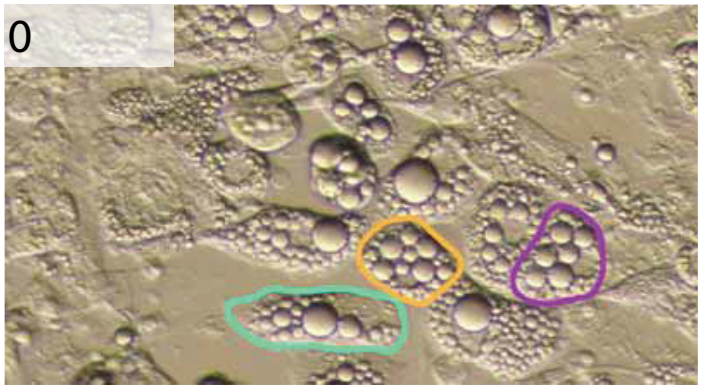

Реверсивная дифференцировка

IN VITRO TEST

Наблюдение под микроскопом в течение 72 часов за средой жировых клеток, в которую был добавлен 2,5% **БодиФит™**.

Уменьшение размера липидных везикул и жировых клеток. Жировые клетки «похудели».

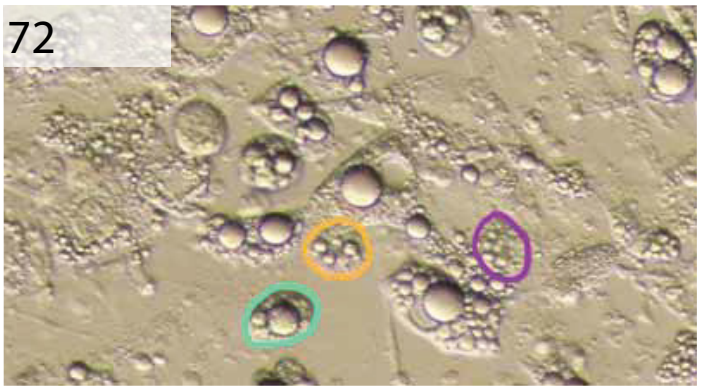

Морфологическая реверсия жировых клеток в фибробласты

IN VITRO TEST

В течение 6 дней велись наблюдения под микроскопом за средой жировых клеток, в которую был добавлен **БодиФит™**.

Под действием **БодиФит™** меняется морфология жировых клеток:

- жировые клетки трансформируются в клетки, подобные фибробластам;
- морфологическая реверсия жировых клеток.

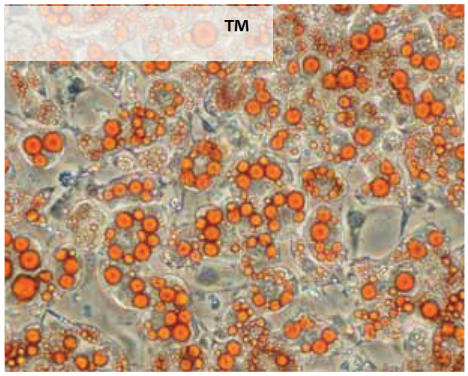

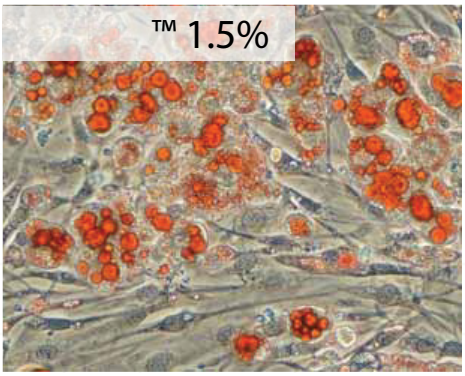

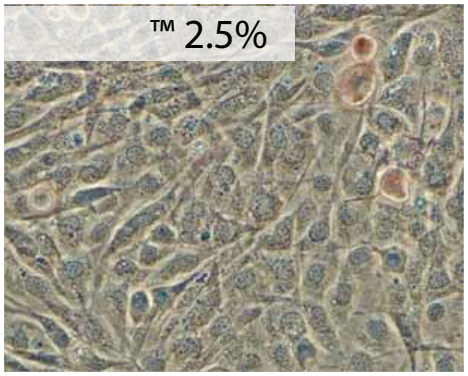

Морфологическая реверсия жировых клеток в фибробласты

IN VITRO TEST

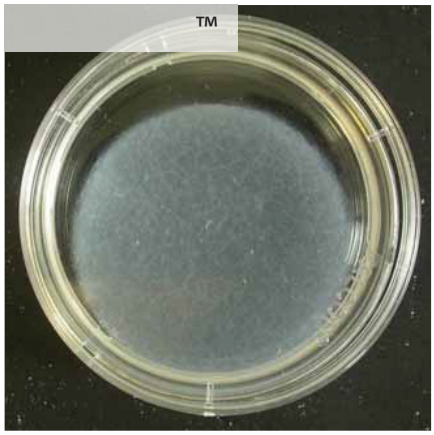

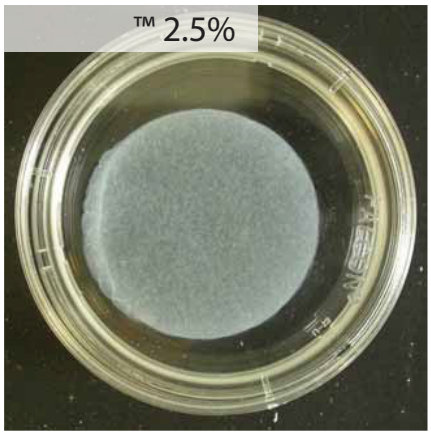

Для подтверждения способности к «сжатию» культуру жировых клеток, в которую добавили **БодиФит™**, выложили в емкость с коллагеновым гелем.

В присутствии **БодиФит™** коллагеновый гель сжимался. Клетки стали вырабатывать эластичные волокна (цитоскелет), что является характерной особенностью фибробластов.

Отечность

IN VIVO TEST

Целлюлит приводит к скоплению воды в жировых отложениях.

Уменьшение жировых отложений позволяет высвободить эту воду, что ведет к улучшению водного баланса кожи.

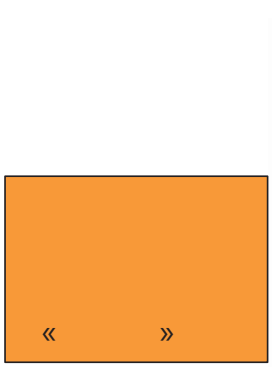

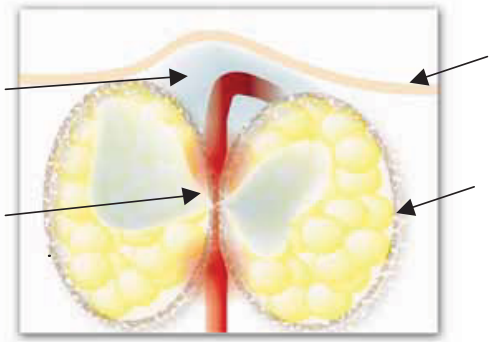

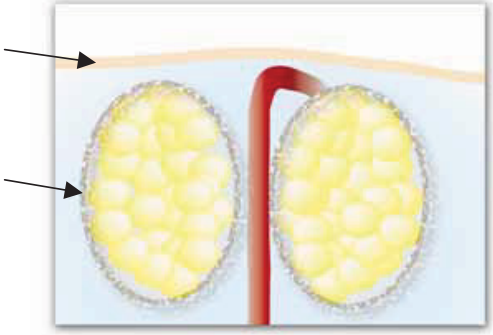

БодиФит™ — оригинальное, инновационное средство борьбы с целлюлитом.

Глауцин обладает широким спектром воздействия как на сами жировые клетки, так и на жировые клетки-прекурсоры:

- ингибирование дифференцировки жировых клеток,
- реверсивное морфологическое изменение жировой ткани в клетки, подобные фибропластам.

Результаты исследований in vitro определили высокую эффективность **БодиФит™** при его испытаниях in vivo:
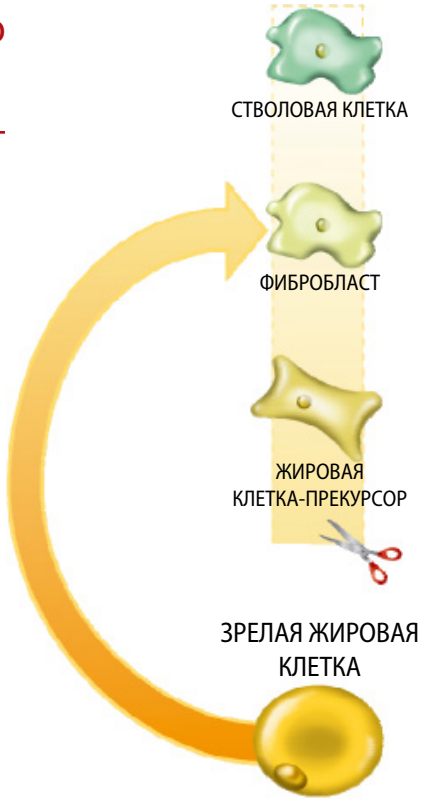
- уменьшение липидных отложений,
- уменьшение отечности,
- лифтинговый эффект.